

**PRESENTACIÓN ESTÁNDAR DE MEMORIA Y BALANCE  
DE ORGANIZACIONES DE LA SOCIEDAD CIVIL  
FECU SOCIAL SIMPLIFICADA - 2021**

Fecha de publicación: 31 de marzo de 2022

Período reportado: 1° de enero al 31 de diciembre de 2021



**1. Carátula**

**1.1. Identificación**

a. Nombre de la Organización	PROFESIONALES AL SERVICIO DE AMERICA
b. RUC de la Organización	20554044965
c. Tipo de Organización	ASOCIACIÓN
d. Relación de Origen	Ninguna.
e. Personalidad Jurídica	PROFESIONALES AL SERVICIO DE AMERICA – 13/08/2013
f. Domicilio de la sede principal	CAL.SAN MARTIN NRO. 461 INT. 4 LIMA - LIMA - MIRAFLORES
g. Representante legal	Baltazar Caravedo Molinari / Felipe Custer Edwards / Eduardo Benavides Torres
h. Sitio web de la organización	<a href="https://americasolidaria.org/peru/">https://americasolidaria.org/peru/</a>
i. Persona de contacto	Angélica Vargas / avargasmg@americasolidaria.org / +51 945 128 137

**1.2. Información de la organización**

a. Presidente del Directorio	Jorge Bentín (en proceso de inscripción en RRPP)
b. Ejecutivo Principal	Angélica Vargas Machuca Guzmán / Directora Ejecutiva
c. Propósito	Trabajar colaborativamente con las comunidades más excluidas del continente, para promover el protagonismo de la niñez y adolescencia en el ejercicio y defensa de sus derechos.
d. Área de trabajo	Proyectos localizados en San Juan de Lurigancho y Los Olivos (Lima), Cusco, Piura. A a nivel nacional a través del Premio América Solidaria-Concausa.
e. Público objetivo / Usuarios	Directos: Niños, niñas y adolescentes / Indirectos: Familias, docentes y directivos.
f. Número de trabajadores	3

g. Número de voluntarios

53 (48 voluntarios profesionales,5 consultores)

## 1.3. Gestión

		2021	2020		2021	2020
a. Ingresos totales USD		199.717,97	168.365,70	d. Superávit o Déficit del ejercicio USD	63.124,93	61.258,92
b. Privados USD	Donaciones	92.532,30	103.625,43	e. Identificación de las tres principales fuentes de ingreso	*Donaciones *Venta de servicios	*Donaciones *Venta de servicios
	Proyectos					
	Venta de bienes y servicios	98.460,32	59.347,50			
	Otros (Ej. Cuotas sociales, ingresos financieros)	8.725,35	5.392,77	f. N° total de usuarios directos	4,475	1,331
c. Públicos USD	Subvenciones	0,00	0,00	g. Indicador principal de gestión (y su resultado)	<ul style="list-style-type: none"> <li>● Autosostenibilidad de ASP con fondos locales (alcanzado)</li> <li>● Presencia 12 mil impactados (alcanzado)</li> <li>● Crecimiento en RRSS Comunicaciones (alcanzado)</li> </ul>	<ul style="list-style-type: none"> <li>● Autosostenibilidad de ASP con fondos locales (alcanzado)</li> <li>● Presencia 25 Departamentos (alcanzado)</li> <li>● 3 profesionales en Comunicaciones (alcanzado)</li> </ul>
	Proyectos	0,00	0,00			
	Venta de bienes y servicios	0,00	0,00			

## 2. Información general y de contexto

### 2.1 Carta del máximo responsable de la organización

En América Solidaria Perú creemos que vivir en un continente donde no exista la desigualdad y los niños, niñas y adolescentes puedan tener auténticas oportunidades de desarrollo es posible. Creemos firmemente en la importancia de contribuir a su empoderamiento sin dejar de ser conscientes de la importancia de promover y trabajar por una sociedad que garantice sus derechos.

El 2021 fue el segundo año de la Pandemia del COVID 19, que ha afectado terriblemente al mundo, y en particular a nuestra sociedad. Sin embargo, con el desarrollo y llegada de las vacunas se está dando una vuelta a la normalidad, aún no tan rápida como quisiésemos, pero que nos da esperanza.

En ese contexto hemos seguido trabajando por alcanzar las metas planteadas y así poder contribuir a la mejora de problemáticas tan complejas y graves que nos siguen aquejando, ya que la pandemia no hizo sino agudizar las situaciones críticas que ya se veían en nuestras comunidades.

De esta manera, durante este 2021 seguimos aprovechando el uso de las herramientas tecnológicas y de comunicación, por lo que seguimos con el incremento del alcance de nuestros proyectos y también el de los voluntarios que participan en ellos, los cuales fueron de distintas partes del Perú y del continente.

Crecimos en el alcance de nuestro ahora programa bandera, Líderes por una América Solidaria, el cual llegó a tener 7 proyectos, así como en Potenciando una América Solidaria, con varias actividades realizadas de manera virtual y más recientemente de manera presencial. Educación en Solidaridad Global tuvo un gran alcance en el país, además de involucrar alianzas con instituciones del nivel de la UNICEF, el MINEDU, el MIMP, municipalidades en Lima y Piura, entre otras.

También llegaron de la mano con estas alianzas, reconocimientos y premios entregados este año por distintas entidades de nuestra sociedad, tales como la Municipalidad Metropolitana de Lima, el Proyecto Especial Bicentenario y el MIMP, reconociendo el aporte a la sociedad de nuestros programas de voluntariado: juvenil, internacional y corporativo.

Y no puedo dejar de destacar el apoyo del equipo consolidado de Comunicaciones, el cual ayuda al posicionamiento de la marca América Solidaria en el Perú. Con todo lo mencionado, vemos que América Solidaria Perú aprovechó su potencial y la situación retadora para seguir creciendo, tanto en alcance como en sostenibilidad.

Por todo ello es importante resaltar qué tan bueno es contar un equipo extraordinario y comprometido, que supo no solo adaptarse, sino tomar como una ventaja estas circunstancias, aprovechando las tecnologías existentes. De esta manera seguimos atendiendo las causas urgentes que nos convocan, ya que este llamado no puede estar en "cuarentena", y en ese sentido quiero terminar esta carta agradeciendo además al equipo de América Solidaria en Colombia, México, Uruguay, Haití, Chile y Argentina, por ayudarnos mutuamente a contribuir a que este sistema sea cada vez más autónomo, ágil y solidario, un sistema acorde a las problemáticas que como continente compartimos, porque creemos que trabajando juntos seremos mucho más eficientes y efectivos, y porque desde hace más de 9 años, seguimos creyendo que ¡Juntos será posible!

"El secreto del cambio es enfocar toda tu energía, no en la lucha contra lo viejo, sin en la construcción de lo nuevo". -  
Sócrates



## 2.2 Estructura de gobierno

DIRECTORIO	
Nombre	Cargo
Baltazar Caravedo	Presidente
Felipe Custer E.	Mesa Directiva
Patricia Céspedes	Mesa Directiva
María Cecilia Guiulfo	Mesa Directiva
Jorge Bentín	Director
Eduardo Benavides	Director
Hortensia Muñoz	Directora
Felipe Custer H.	Director
Luisa Guinand	Directora
Richard Custer	Director
Rocío Oyanguren	Directora (e)
Pamela Davis	Directora (e)
Milagros Aguilar	Directora (e)
Angélica Vargas	Directora Ejecutiva

(e) En proceso de inscripción en Registros Públicos (RRPP).

## 2.3 Estructura operacional

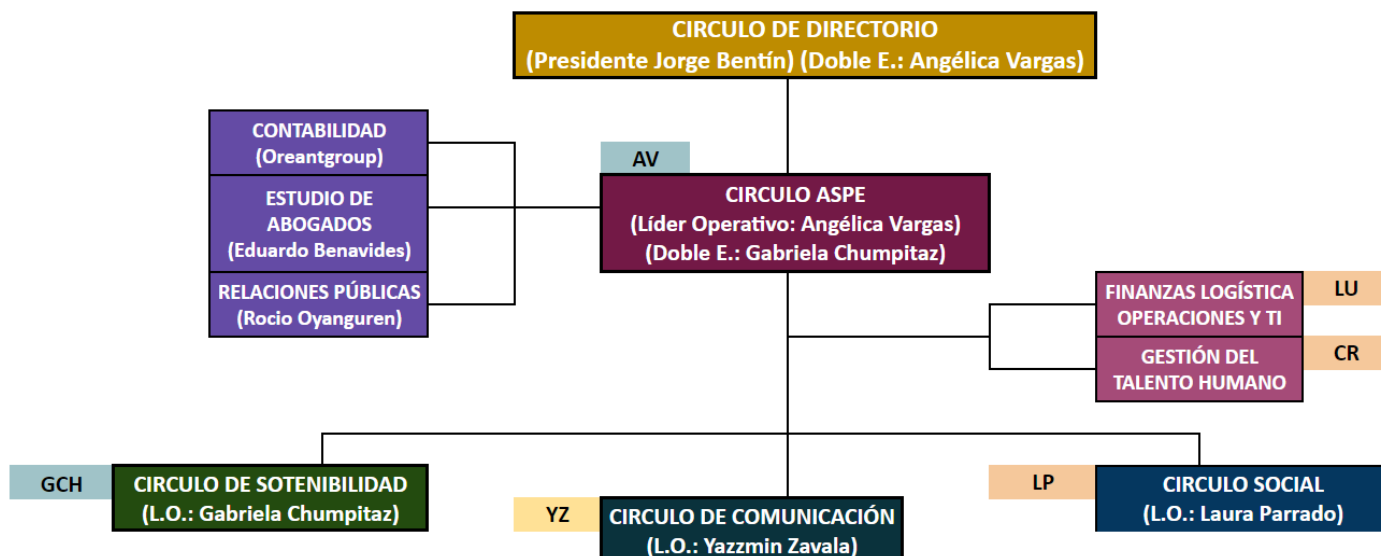

## 2.4 Valores y principios

**Justicia:** La dignidad está primero.

**Urgencia:** El futuro es hoy.

**Unión:** Juntos es posible.

**Excelencia:** Siempre hacer-lo mejor.

**Cuidado:** Importa la persona y su entorno.

## 2.5 Principales Actividades, Proyectos y Reconocimientos Recibidos

### a. Actividades

#### Co-organización y participación en ferias y eventos nacionales

- Feria de participación en la niñez y adolescencia junto a la red France Volontaires en Cusco
- Feria vocacional con 180 adolescentes en alianza con Mareauto para el colegio Fe y Alegria 25 y Nuevo Perú.
- Seminario internacional de inclusión educativa organizado por el Ministerio de Educación.
- TedX Barrios Altos: 190 ideas libres e independientes
- Educación Sexual Integral (ESI) con Amnistía Internacional

#### Participación y ejecución del libro niñez en juego

Libro de co-creación internacional e intergeneracional que tiene como objetivo

#### Campañas:

- “Rayemos un 2021 diferente”: Campaña de inicio de año que logró la recaudación de 263 kits escolares gracias a alianzas estratégicas con las empresas Niubiz, Faber Castell, La Bodega - Rosa Náutica y la realización de workshops culturales.
- “Cambiando historias en esta navidad”: Campaña que logró el apadrinamiento de 500 niñas, niños y adolescentes partícipes de los programas de América Solidaria Perú con el involucramiento de 04 empresas Falabella Financiero, Novatronic, Tata Consulting y Crumbs.

#### Voluntariados Corporativos

- “Creciendo Juntos”: con el fin de atender las necesidades educativas en niñas, niños y adolescentes de todo el Perú (15 departamentos) en el contexto de pandemia, así también sensibilizar a los colaboradores de Falabella Financiero para su participación como voluntarios y de esta manera fortalecer sus habilidades y competencias. Este voluntariado fue reconocido por la Municipalidad Metropolitana de Lima como el “Mejor voluntariado empresarial”.
- “Pasión que empodera”: Gracias a alianza con la empresa Mare-Auto se impactó a más de 100 adolescentes de 3ero, 4to y 5to de secundaria a través de una Feria Vocacional a partir del storytelling de las historias de sus colaboradores.

#### Campaña Interna con Belcorp “Conectividad Solidaria”

Gracias a la alianza con Belcorp se podrá apadrinar a 14 adolescentes líderes de todo el Perú, que participan de los programas de América Solidaria, financiando su plan de datos y mejorando su conectividad para sus sesiones educativas y formativas en el 2022.

## b. Proyectos

<b>NOMBRE DEL PROYECTO</b>	LÍDERES POR UNA AMÉRICA SOLIDARIA
<b>Público Objetivo / Usuarios</b>	<i>Estudiantes identificados en condición de vulnerabilidad socioeconómica familias de los estudiantes y docentes.</i>
<b>Objetivos del proyecto</b>	<i>Promover el desarrollo humano integral a través de herramientas educativas, psicoemocionales, financieras y artísticas mediante la articulación de alianzas y voluntades con el fin de disminuir la deserción escolar en Lima, Piura y Cusco.</i>
<b>Número de usuarios alcanzados</b>	<i>Directos 3056 Indirectos 10969 <b>Total, de impactados 14025</b>, en 13 colegios de 7 regiones, con la participación de 34 voluntarios</i>
<b>Resultados obtenidos</b>	<i>11 alianzas con instituciones nacionales 95% de satisfacción 100% de los participantes se mantienen en el ámbito escolar (no desertaron)</i>
<b>Actividades realizadas</b>	<i>Se desarrollaron los siguientes proyectos dentro del programa Líderes:</i> <ul style="list-style-type: none"> <li>● Refuerzo escolar</li> <li>● Acompañamiento psicoemocional</li> <li>● Finanzas y emprendimiento</li> <li>● Inclusión educativa</li> <li>● Fortalecimiento docente</li> <li>● Talleres creativos</li> <li>● Acción adolescente</li> </ul>
<b>Lugar geográfico de ejecución</b>	<i>Colegio Fe y Alegría 25 San Juan de Lurigancho Colegio Fe y Alegría 26 San Juan de Lurigancho Colegio Nuevo Perú Los Olivos Lima Colegio Fe y Alegría 49 Piura Colegio Gran Mariscal Cusco</i>

<b>NOMBRE DEL PROYECTO</b>	Educación en Solidaridad Global
<b>Público Objetivo / Usuarios</b>	<i>Adolescentes de diferentes regiones del Perú</i>
<b>Objetivos del proyecto</b>	<i>Consolidar una red que promueva el protagonismo y liderazgo de adolescentes de todo el país por medio del emprendimiento, los objetivos de desarrollo sostenible y las alianzas comunitarias.</i>
<b>Número de usuarios alcanzados</b>	<i>Adolescentes en la red Rebeldes 118 Adolescentes directos 813 Adolescentes indirectos 1,568 Docentes 133 Docentes indirectos 1330</i>
<b>Resultados obtenidos</b>	<i>Convenio con el ministerio de educación de Perú, Alianza con Unicef Perú, Los adolescentes lograron conformar 3 espacios de encuentros (estar bien, juventudes en conexión y rebeldes por una América Solidaria) Creación del plan 12 Perú voces adolescentes, 20 regiones impactadas y el posicionamiento en aprendo en casa, la municipalidad de Lima y el consejo de participación adolescente nacional. Espacios totales 143 Presencia en 17 Regiones y 17 Colegios</i>
<b>Actividades realizadas</b>	<i>Programa Got It + Plan 12</i>



	<ul style="list-style-type: none"> <li>- 1° Premio América Solidaria: Ideas en Acción</li> <li>- Programa de Bienestar Emocional - Estar Bien (2° Edición)</li> <li>- Encuentro Nacional Premio América Solidaria - Concausa Perú</li> <li>- Encuentro Nacional de Participación Estudiantil – Entre Pares</li> <li>- Plan 12: Voces Adolescentes en Acción - Adaptado a Perú</li> <li>- Red Rebeldes en el Laboratorio de ESigualdad - Perú</li> </ul>
<b>Lugar geográfico de ejecución</b>	20 regiones del Perú

<b>NOMBRE DEL PROYECTO</b>	LOS OLIVOS
<b>Público Objetivo / Usuarios</b>	<i>FAMILIAS INCLUIDAS son las familias del CEBE Manuel Duato con niños que cursan el nivel de Educación Inicial y que presentan algún tipo de discapacidad (cognitiva, auditiva, síndrome de down, TEA, parálisis cerebral).</i>
<b>Objetivos del proyecto</b>	<i>Fortalecer el programa de adaptación escolar en niños incluidos desde el año 2017 al 2020, egresados del colegio Cebe Manuel Duato brindando un espacio virtual para la formación, capacitación, acompañamiento emocional y financiero a familias en situación de discapacidad y docentes de educación especial y regular de diferentes instituciones de Lima norte.</i>
<b>Número de usuarios directos alcanzados</b>	<p>Directos 603 Indirectos 5138 Total 5741</p>
<b>Resultados obtenidos</b>	<p>85% de permanencia en el Programa 100% estudiantes incluidos se mantienen en las Escuelas Regulares Indicadores 2021: Reconocimiento: - Reconocimiento Nacional de Buenas Prácticas del Voluntariado - Categoría Voluntariado Internacional (Ministerio de la Mujer y Poblaciones Vulnerables - MIMP)</p>
<b>Actividades realizadas</b>	<ul style="list-style-type: none"> <li>- Refuerzo Escolar Acompañamiento escolar virtual y personalizado para estudiantes Manejo Emocional Acompañamiento psicosocial a las familias de los estudiantes, para promover el bienestar Concientización y sensibilización</li> <li>- Enseñanza Padres a Hijos Formación docente/padres de familia a través de plataformas virtuales con temáticas de inclusión educativa Social Generación de espacios masivos de formación en habilidades blandas para los estudiantes, utilizando como metodología el arte como transformador de realidades.</li> </ul>
<b>Lugar geográfico de ejecución</b>	CEBE Manuel Duato – Los Olivos, Lima, Perú; 7 instituciones de los Olivos y OMAPED

<b>NOMBRE DEL PROYECTO</b>	Naguara
<b>Público Objetivo / Usuarios</b>	<i>Familias migrantes del colegio Nuevo Perú</i>
<b>Objetivos del proyecto</b>	<i>Acompañar de manera integral a las familias migrantes focalizadas de Bogotá, Cali, Barranquilla y Lima en el desarrollo de sus capacidades familiares y comunitarias orientado a la dignificación de sus relaciones.</i>
<b>Número de usuarios directos alcanzados</b>	<p>Directos 100 Indirectos 400 Total 500</p>

<b>Resultados obtenidos</b>	<i>Diseño de ruta de acompañamiento integral orientada al proyecto de vida familiar y comunitario donde los niños, niñas, adolescentes y jóvenes sean el centro. Diagnóstico de 20 familias migrantes de los Olivos.</i>
<b>Actividades realizadas</b>	<i>Atención psicoemocional Refuerzo escolar Entrega de regalos en campaña navideña Diagnóstico de familias Diseño de atención</i>
<b>Lugar geográfico de ejecución</b>	<i>Lima norte</i>

### c. Reconocimientos Recibidos

#### Participación en concursos distritales y nacionales - reconocimientos y premios obtenidos

- Premio Voluntariado Bicentenario - Categoría Participación Juvenil, otorgado por el Proyecto Especial Bicentenario



- Premio Voluntariado Internacional, y Premio Voluntariado Corporativo junto a Falabella Financiero, organizado por la Municipalidad Metropolitana de Lima



- Premio Nacional de Voluntariado, organizado por el MIMP



Ministerio de la Mujer y Poblaciones Vulnerables

## 2.6 Identificación e involucramiento con grupos de interés



## 2.7 Prácticas relacionadas con la evaluación o medición de satisfacción de los usuarios y resultados obtenidos

**Evaluación de desempeño personal:** Instrumento que permite la comprobación del grado de cumplimiento que alcanzan los objetivos individuales de cada miembro del equipo, se puede medir el rendimiento, la conducta de los profesionales que la integran y la obtención de los resultados de una manera integral, sistemática y objetiva.

**Evaluación de proyectos (similar al SIE):** Entrevistas, encuestas y análisis que permite conocer la percepción de la comunidad incidida sobre el trabajo realizado y los resultados.

**Seguimiento de actividades por proyecto (Review Board):** Es una revisión quincenal que está integrada por el equipo de voluntarios a cargo y colaboradores responsables donde se revisa los avances, dificultades y actividades desarrolladas durante cada corte.

**Reportes (adicionales de monitoreo):**

Planilla de Tabla de Control.

Plan de Trabajo Anual.

Panilla de Gestión de Social ASI.

Planillas de Matriz Voluntariado Corporativo.

## 2.8 Participación en redes y procesos de coordinación con otros actores

**Naciones Unidas:** Son una organización creada con el objetivo de unir a todas las naciones del mundo para trabajar en pro de la paz y el desarrollo, sobre la base de los principios de justicia, dignidad humana y bienestar de todos los pueblos.

**UNICEF:** Es una agencia de la Organización de las Naciones Unidas con sede en Nueva York y que provee ayuda humanitaria y desarrollo a niños y madres en países en desarrollo. Es uno de los miembros y la comisión ejecutiva de la United Nations Development Group.

**Municipalidad Metropolitana de Lima:** Es una municipalidad provincial especial del Perú con jurisdicción sobre la provincia de Lima ubicada en el departamento de Lima. Su condición especial se debe a que en su territorio se emplaza la ciudad capital (Lima) y la mayor área metropolitana del país.

**Ministerio de Educación:** Es el sector del Poder Ejecutivo encargado de la educación en la República del Perú. Su lema “Trabajamos para que todos los peruanos y peruanas puedan ejercer su derecho a la educación”. Rigen las políticas educativas en el país.

**SENAJU:** La Secretaría Nacional de la Juventud (SENAJU) del Ministerio de Educación es el órgano de asesoramiento encargado de formular y proponer políticas de Estado en materia de juventud, así como promover y supervisar programas y proyectos en beneficio de las y los jóvenes.

**Amnistía Internacional:** Es un movimiento global de más de 10 millones de personas que se toman la injusticia como algo personal. Trabajamos por un mundo en el que todas las personas puedan disfrutar de sus derechos humanos.

**Fe y Alegría Nacional:** Fe y Alegría es un movimiento de educación popular y promoción social, comprometido con la construcción de una sociedad justa y solidaria, desde una opción preferencial por las personas y comunidades más vulnerables, a través de una propuesta educativa transformadora, integral y de calidad para la educación pública. Se fundamenta e inspira en Jesucristo y en los valores que encarna su estilo de vida.

**SAANEE:** Apoyo y Asesoramiento a las necesidades educativas especiales - SAANEE de los Centros de Educación Básica Especial la presente Guía con la finalidad de orientar el cumplimiento de sus funciones como líderes de la inclusión educativa con el ministerio de educación

**OMAPED:** Oficina Municipal de Atención a las Personas con Discapacidad (OMAPED), que tiene por finalidad promover el ejercicio pleno de los derechos de las personas con discapacidad para lograr su inclusión en igualdad de oportunidad que los demás, dentro del ámbito de su jurisdicción.

**Ministerio de la Mujer y Poblaciones Vulnerables:** El Ministerio de la Mujer y Poblaciones Vulnerables (MIMP) es el órgano del Estado Peruano dedicado a la mujer y al derecho en la sociedad de los peruanos. Su sede principal está en Lima, Perú.

**Red de voluntariado France Volontaires:** Plataforma de voluntarios que tiene como objetivo contribuir con el desarrollo cualitativo y cuantitativo de las diferentes formas de compromiso voluntario y solidario al internacional, los Voluntariados Internacionales de Intercambio y Solidaridad.

**Proa:** primera plataforma peruana que conecta a personas que quieren hacer voluntariado, con organizaciones solidarias.

## 2.9 Reclamos o incidentes

A la fecha no hemos recibido ningún reclamo.

### 3. Información de desempeño

#### 3.1 Objetivos e indicadores de gestión

a. ¿Su organización cuenta con indicadores de desempeño definidos?

Si.

b. Si los tiene, se sugiere utilizar los cuadros que siguen, para ilustrar el desempeño del año.

#### CUADRO OBJETIVO GENERAL

Objetivo general	Indicador (principal de gestión)	Resultado
<b>Autosostenibilidad de ASP con fondos locales</b>	<i>Ingresos &gt; Meta (177KUSD)</i>	<i>Superado (Se logró 200KUSD)</i>

#### CUADRO OBJETIVOS ESPECÍFICOS

Objetivo específico	Indicador	Resultado
<b>Autosostenibilidad de ASP con fondos locales</b>	<i>Ingresos &gt; Meta (177KUSD)</i>	<i>Superado (Se logró 200KUSD)</i>
<b>Mejorar el alcance que permita estar en todo el territorio nacional con proyectos de alto impacto</b>	<i>Presencia con 12 mil impactados</i>	<i>Alcanzado (Se logró 22,140 impactados)</i>
<b>Crecimiento en RRSS Comunicaciones</b>	<i>Meta - Seguidores: FB: 24 000 IG: 2 500</i>	<i>Seguidores: <b>Se logró:</b> FB: 21 765 (4 trim) IG: 2 294 (4 trim) Si bien se superó las cifras del 2021, el crecimiento en 2021 no logró alcanzar la meta trazada para dicho período. Se propuso y diseñó plan de mejoras para el 2022.</i>

## 3.2 Indicadores financieros

### CUADRO DE INDICADORES FINANCIEROS \*

<b>a. Ingresos Operacionales</b>	<b>2021</b>	<b>2020</b>
Con restricciones	186,124.70	161,792.34
Sin restricciones	4,867.92	1,180.59
<b>TOTAL DE INGRESOS OPERACIONALES</b>	<b>190,992.62</b>	<b>162,972.93</b>

<b>b. Origen de los ingresos operacionales:</b>	<b>2021</b>	<b>2020</b>
$\frac{\text{Ingresos provenientes del extranjero}}{\text{Total de ingresos operacionales}} \times 100$	5,38%	0,00%

<b>c. Otros indicadores relevantes:</b>	<b>2021</b>	<b>2020</b>
$\frac{\text{Donaciones acogidas a beneficio tributario}}{\text{Total de ingresos operacionales}} \times 100$	0,00%	0,00%
$\frac{\text{Gastos administrativos}}{\text{Gastos operacionales}} \times 100$	18,03%	9,81%
$\frac{\text{Remuneración principales ejecutivos}}{\text{Total remuneraciones}} \times 100$	100%	100%



## 4. Estados Financieros

### A. Balance General al 31 de diciembre de 2021

ACTIVOS	2021	2020	PASIVOS	2021	2020
<b>Disponible</b>	<b>163.900,69</b>	<b>105.342,12</b>	<b>Corto plazo</b>	<b>1281,79</b>	<b>404,57</b>
4.11.1 Disponible: Caja y Bancos	163.900,69	105.342,12	4.21.1 Obligación con Bancos e Instituciones Financieras	0,00	0,00
4.11.2 Inversiones Temporales	0,00	0,00	4.21.2 Cuentas por Pagar y Acreedores varios	1281,79	404,57
<b>4.11.3 Cuentas por Cobrar</b>	<b>22.878,97</b>	<b>32.012,17</b>	4.21.3 Fondos y Proyectos en Administración	0,00	0,00
4.11.3.1 Donaciones por Recibir	0,00	0,00	<b>4.21.4 Otros pasivos</b>	<b>8.463,85</b>	<b>11.982,86</b>
4.11.3.2 Subvenciones por Recibir	0,00	0,00	4.21.4.1 Impuesto a la Renta por Pagar	0,00	0,00
4.11.3.3 Cuotas Sociales por Cobrar (Neto)	0,00	0,00	4.21.4.2 Retenciones	3.368,21	6.088,00
4.11.3.4 Otras cuentas por cobrar (Neto)	22.878,97	32.012,17	4.21.4.3 Provisiones	5.095,64	5.894,86
<b>4.11.4 Otros activos circulantes</b>	<b>0,00</b>	<b>1.653,94</b>	4.21.4.4 Ingresos percibidos por adelantado	0,00	0,00
4.11.4.1 Existencias	0,00	0,00	4.21.4.5 Otros (OO.RR)	0,00	0,00
4.11.4.2 Impuestos por recuperar	0,00	0,00	<b>4.21.0 Total Pasivo Corto Plazo</b>	<b>9.745,64</b>	<b>12.387,43</b>
4.11.4.3 Gastos pagados por anticipado	0,00	1.653,94	<b>Largo Plazo</b>		
4.11.4.4 Otros	0,00	0,00	4.22.1 Obligaciones con Bancos e Instituciones Financieras	0,00	0,00
4.11.5 Activos con Restricciones	0,00	0,00	4.22.2 Fondos y Proyectos en Administración	0,00	0,00
<b>4.11.0 Total Activo Circulante</b>	<b>186.779,66</b>	<b>139.008,23</b>	4.22.3 Provisiones	0,00	0,00
<b>Fijo</b>			4.22.4 Otros pasivos a largo plazo	0,00	0,00
4.12.1 Terrenos	0,00	0,00	<b>4.22.0 Total Pasivo a Largo Plazo</b>	<b>0,00</b>	<b>0,00</b>
4.12.2 Construcciones	0,00	0,00	<b>4.20.0 TOTAL PASIVO</b>	<b>9.745,64</b>	<b>12.387,43</b>
4.12.3 Muebles y útiles	543,93	543,93	<b>PATRIMONIO</b>		
4.12.4 Vehículos	0,00	0,00	4.31.1 Sin Restricciones	177.577,95	127.533,49
4.12.5 Otros activos fijos	0,00	0,00	4.31.2 Con Restricciones Temporales	0,00	0,00
4.12.6 (-) Depreciación Acumulada	0,00	0,00	4.31.3 Con Restricciones Permanentes	0,00	0,00
4.12.7 Activos de Uso Restringido	0,00	0,00		0,00	0,00
<b>4.12.0 Total Activo Fijo Neto</b>	<b>543,93</b>	<b>543,93</b>	<b>4.31.0 TOTAL PATRIMONIO</b>	<b>177.577,95</b>	<b>127.533,49</b>
<b>Otros Activos</b>			<b>4.30.0 TOTAL PASIVO Y PATRIMONIO</b>	<b>187.323,59</b>	<b>139.920,92</b>
4.13.1 Inversiones	0,00	0,00			
<b>4.13.2 Activos con Restricciones</b>	<b>0,00</b>	<b>0,00</b>			
4.13.3 Otros	0,00	0,00			
<b>4.13.0 Total Otros Activos</b>	<b>0,00</b>	<b>0,00</b>			
<b>4.10.0 TOTAL ACTIVOS</b>	<b>187.323,59</b>	<b>139.920,92</b>			



## B. Estado de Actividades 1 de enero a 31 de diciembre de 2021.

	2021	2020
<b>Ingresos Operacionales</b>		
<b>4.40.1 Privados</b>	<b>190.992,62</b>	<b>162.972,93</b>
4.40.1.1 Donaciones Empresas	92.532,30	103.625,43
4.40.1.2 Donaciones Personas.	0,00	0,00
4.40.1.3 Ingresos por gasto centralizado	0,00	0,00
4.40.1.4 Ingresos por otras ASL- FEE ingreso de ASI	0,00	0,00
4.40.1.5 Proyectos	0,00	0,00
4.40.1.6 Otros	98.460,32	59.347,50
<b>4.40.2 Estatales</b>	<b>0,00</b>	<b>0,00</b>
4.40.2.1 Subvenciones	0,00	0,00
4.40.2.2 Proyectos	0,00	0,00
4.40.2.3 Venta de bienes y servicios	0,00	0,00
<b>4.40.0 Total Ingresos Operacionales</b>	<b>190.992,62</b>	<b>162.972,93</b>
<b>Gastos Operacionales</b>		
4.50.1 Costo de Remuneraciones	72.904,30	62.225,43
4.50.2 Gastos Generales de Operación	40.948,48	33.760,80
4.50.3 Gastos Administrativos	20.523,31	10.441,99
4.50.4 Depreciación	0,00	0,00
4.50.5 Castigo de incobrables	0,00	0,00
4.50.6 Costo directo venta de bienes y servicios	0,00	0,00
4.50.7 Otros costos de proyectos específicos	0,00	0,00
4.50.8 Aportes a AS Locales	0,00	0,00
<b>4.50.0 Total Gastos Operacionales</b>	<b>134.376,09</b>	<b>106.428,21</b>
<b>4.60.0 Superávit (Déficit) Operacional</b>	<b>56.616,52</b>	<b>56.544,72</b>
<b>Ingresos No Operacionales</b>		
4.41.1 Renta de inversiones	0,00	0,00
4.41.2 Ganancia venta de activos	0,00	0,00
4.41.3 Indemnización seguros	0,00	0,00
4.41.4 Otros ingresos no operacionales	7.290,45	5.392,77
<b>4.41.0 Total Ingresos No Operacionales</b>	<b>7.290,45</b>	<b>5.392,77</b>
<b>Egresos No Operacionales</b>		
4.51.1 Gastos Financieros (ingreso/pérdida por TC)	782,04	678,50
4.51.2 Por venta de activos	0,00	0,00
4.51.3 Por siniestros	0,00	0,00

4.51.4 Otros gastos no operacionales	0,00	0,00
<b>4.51.0 Total Egresos No Operacionales</b>	<b>782,04</b>	<b>678,50</b>
<b>4.61.0 Superávit (Déficit) No Operacional</b>	6.508,41	4.714,27
4.62.1 Superávit (Déficit) antes de impuestos	63.124,93	61.258,99
4.62.2 Impuesto Renta	0,00	0,00
<b>4.62.0 Déficit / Superávit del Ejercicio (Debe ir en la carátula)</b>	<b>63.124,93</b>	<b>61.258,99</b>

### C. Ingresos y Egresos por Causa 1 de enero a 31 de diciembre de 2021.

Fila financiera	3. Buen trato, participación e inclusión	Total
<b>4 – INGRESOS</b>		
40.01 - PERSONAS JURÍDICAS - EMPRESAS	92.532,30	103.625,43
40.05 - PARTICULARES	0,00	0,00
40.10 - COOPERACIÓN y OTRAS ORGANIZACIONES	0,00	0,00
40.25 - OTROS INGRESOS OPERACIONALES	98.460,32	59.347,50
40.35 - INGRESOS ADMINISTRATIVOS. PRODUCTOS FINANCIEROS	7.290,45	5392,77
40.40 - APORTES SUBSIDIARIAS	0,00	0,00
<b>Total - 4 - INGRESOS</b>	<b>198.283,07</b>	<b>168.365,70</b>
<b>5 – EGRESOS</b>		
50.01 - MATERIALES y HERRAMIENTAS	29,31	1.212,02
50.05 - INSUMOS	1.350,84	3,085,09
50.10 - TRANSPORTE	1.141,78	4.270,38
50.15 - REMUNERACIONES	72.904,30	62.225,43
50.20 - SERVICIOS	40.948,48	25.193,30
50.25 - OTROS EGRESOS	782,04	678,50
50.30 - EGRESOS ADMINISTRATIVOS	18.001,38	10.441,99
<b>Total - 5 - EGRESOS</b>	<b>135.158,04</b>	<b>107.106,71</b>
<b>Ganancia neta/(pérdida)</b>	<b>63.124,93</b>	<b>61.258,99</b>

Los saldos en los estados financieros son expresados en dólares estadounidenses, tomado los estados financieros en nuevos soles y haciendo la conversión de acuerdo con la tasa de cambio promedio informada por la Superintendencia Nacional de Aduanas y de Administración Tributaria (SUNAT) para los siguientes años:

**2020:** 3,50

**2021:** 3,90

## 5. Manifestación de Responsabilidad

“Los abajo firmantes se declaran responsables respecto de la veracidad de la información incorporada en el presente informe anual, referido al 31 de diciembre del 2021”:

<b>NOMBRE</b>	<b>CARGO</b>	<b>RUC/DNI</b>	<b>FIRMA</b>
Angélica Vargas Machuca Guzmán	Directora Ejecutiva	43601280	

Fecha: 31 de marzo del 2022