

**PRESENTACIÓN ESTÁNDAR DE MEMORIA Y BALANCE  
DE ORGANIZACIONES DE LA SOCIEDAD CIVIL  
FECU SOCIAL SIMPLIFICADA - 2019**

Fecha de publicación: Domingo

Período reportado: 1° de enero al 31 de diciembre de 2019



**1. Carátula**

**1.1. Identificación**

a. Nombre de la Organización	PROFESIONALES AL SERVICIO DE AMERICA
b. RUC de la Organización	20554044965
c. Tipo de Organización	ASOCIACIÓN
d. Relación de Origen	Ninguna.
e. Personalidad Jurídica	PROFESIONALES AL SERVICIO DE AMERICA – 13/08/2013
f. Domicilio de la sede principal	CAL.SAN MARTIN NRO. 461 INT. 4 LIMA - LIMA - MIRAFLORES
g. Representante legal	Baltazar Caravedo Molinari / Felipe Custer Edwards / Eduardo Benavides Torres
h. Sitio web de la organización	En mantenimiento
i. Persona de contacto	Angélica Vargas / avargasmg@americasolidaria.org / +51 945 128 137

**1.2. Información de la organización**

a. Presidente del Directorio	Baltazar Caravedo Molinari
b. Ejecutivo Principal	Angélica Vargas Machuca Guzmán / Directora Ejecutiva
c. Misión / Visión	Impulsamos una red de voluntarios trabajando junto con las comunidades por la superación de la pobreza infantil en América / Un continente donde no existan niñas o niños en situación de pobreza
d. Área de trabajo	San Juan de Lurigancho, Los Olivos y a nivel nacional a través del Premio América Solidaria.
e. Público objetivo / Usuarios	Directos: Niños, niñas y adolescentes / Indirectos: Familias, docentes y directivos.
f. Número de trabajadores	2

**1.3. Gestión**

		2019	2018			2019	2018
a. Ingresos totales USD		145.102,12	133.458,58	d. Superávit o Déficit del ejercicio USD		8.675,76	795,75
b. Privados USD	Donaciones	121.360,00	131.037,17				
	Proyectos	0,00	0,00	e. Identificación de las tres principales fuentes de ingreso	*Donaciones *Venta de servicios *Eventos	*Donaciones *Venta de servicios *Eventos	
	Venta de bienes y servicios	23.700,61	1.168,16				

	Otros (Ej. Cuotas sociales, ingresos financieros)	41,52	1.253,25	f. N° total de usuarios directos	2,473	1,631
c. Públicos USD	Subvenciones	0,00	0,00	g. Indicador principal de gestión (y su resultado)	<ul style="list-style-type: none"> <li>• <i>Superávit &gt; a 10KUSD (alcanzado)</i></li> <li>• <i>Presencia 10 Departamentos (alcanzado)</i></li> <li>• <i>1 zona rural (alcanzado)</i></li> </ul>	No reportado
	Proyectos	0,00	0,00			
	Venta de bienes y servicios	0,00	0,00			

## 2. Información general y de contexto

### 2.1 Carta de los responsables de la gestión de la organización

En América Solidaria Perú creemos que vivir en un continente donde no exista la desigualdad y los niños y niñas puedan tener auténticas oportunidades de desarrollo es posible. Creemos firmemente en la importancia de contribuir a su empoderamiento pero también somos conscientes de la necesidad de promover y trabajar por una sociedad que garantice sus derechos.

Durante el 2019, trabajamos día a día por alcanzar las metas planteadas y así poder contribuir a la mejora de problemáticas tan complejas y graves que nos aquejan. En ese sentido durante dicho año trabajamos arduamente para prevenir la violencia escolar en el Cono Este de Lima, así como mejorar la inclusión educativa para niños y niñas con necesidades educativas especiales en Lima Norte.

Asimismo, durante 2019 logramos también potenciar nuestro impacto y metodología en zonas rurales, trabajando con especial énfasis en Anchonga - Huancavelica y Pataz en La Libertad, lugares mágicos donde el talento abunda y el mismo se manifiesta de infinitas formas y colores. Lugares donde pudimos conjuntamente identificar y fortalecer habilidades emprendedoras y conciencia ciudadana en niños, niñas, adolescentes, docentes, padres, madres y cuidadores.

Trabajar en las causas urgentes que nos convocan es un llamado que al que debemos responder hoy, en ese sentido quiero terminar esta carta agradeciendo al equipo de América Solidaria en Perú, Colombia, México, Uruguay, Hatí, Chile, Estados Unidos y Argentina, por ayudarnos mutuamente a contribuir a que este sistema sea cada vez más autónomo, ágil y solidario, un sistema acorde a las problemáticas que como continente compartimos, porque creemos que trabajando juntos seremos mucho más eficientes y efectivos, y porque desde hace más de 7 años, creemos que Juntos, es posible!

"Crea o no uno en la religión, y crea o no en la reencarnación, no hay nadie que no aprecie la bondad y la compasión". -

Dalai Lama

CONSEJO DIRECTIVO  
PROFESIONALES AL SERVICIO DE AMÉRICA

## 2.2 Estructura de gobierno

Nombre	Cargo
Baltazar Caravedo	Presidente del Consejo Directivo
Felipe Custer Edwards	Vicepresidente del Consejo Directivo
Patricia Céspedes	Tesorera del Consejo Directivo
María Cecilia Guiulfo	Secretaria del Consejo Directivo
Eduardo Benavides	Director
Richard Custer	Director
Hortensia Muñoz	Directora
Felipe Custer Hallet.	Director
Luisa Guinand	Directora
Jorge Bentin	Director
Angélica Vargas	Directora Ejecutiva

## 2.3 Estructura operacional

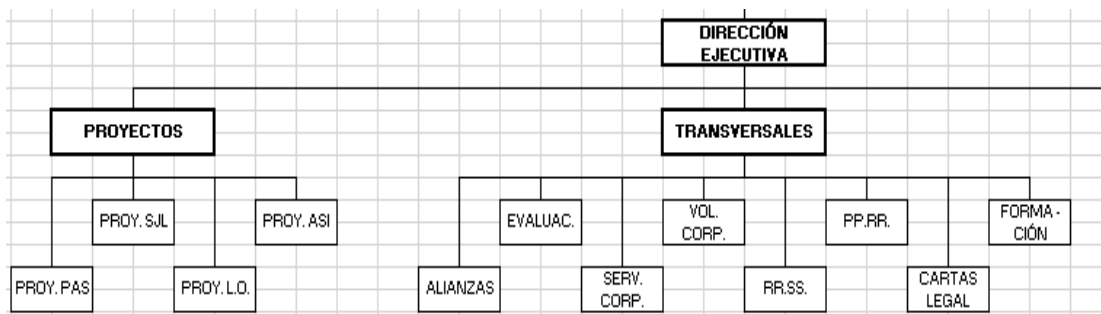

## 2.4 Valores y principios

**Justicia:** La dignidad está primero.

**Urgencia:** El futuro es hoy.

**Unión:** Juntos es posible.

**Excelencia:** Siempre hacer-lo mejor.

**Cuidado:** Importa la persona y su entorno.

## 2.5 Principales Actividades y Proyectos

### a. Actividades

**ENASPE:** Encuentro Nacional de América Solidaria que busca la formación, integración, y desarrollo de una pasantía a una ONG aliada para el equipo a tiempo completo, en 2019 este encuentro tuvo lugar en Huaraz.

**IV Carrera “Corre por una América Solidaria”:** Actividad exitosa de Difusión y Fundraising con el fin de buscar ingresos alternativos para financiamiento de los proyectos. Este 2019 el escenario de la carrera se dio en el marco de la “Semana de la Inclusión” y tuvo lugar en el distrito de San Martín de Porres, ubicación estratégica para poder acercar esta iniciativa a nuestros proyectos, comunidades y socios territoriales. La misma contó con la participación de más de 800 personas.

**Inspírate por Una América Solidaria:** El evento tiene como objetivo fomentar iniciativas de liderazgo en los estudiantes de cuarto y quinto de secundaria del colegio Fe y Alegría 26 a través de un recuento de experiencias de vida y de trabajo con varias organizaciones, además de la ejecución de talleres vivenciales y charlas motivacionales que aporten al mejoramiento de sus

comunidades y generen entornos de no violencia y cultura de paz. En 2019 tuvimos 115 estudiantes participantes y 36 ponentes invitados.

**Simposio Internacional de Inclusión Educativa:** Evento que co-organizamos con la Universidad Católica Sede Sapiens y el SAANEE, con miras a poder contribuir a la formación profesionales de estudiantes de psicología, docencia y afines en materia de inclusión educativa. Se contó con más de 120 participantes.

**Celebración de los 5 años de América Solidaria Perú:** Evento que desarrollamos con miras a conmemorar los 5 años de América Solidaria Perú y que se desarrolló a través de 3 eventos principales: 1) Seminario con alumnos líderes e interesados en promover causas sociales, 2) Conversatorio con docentes para promover el liderazgo social juvenil y 3) Agasajo de agradecimiento a voluntarios, alumni, Directorio y equipo ejecutivo.

## b. Proyectos

<b>NOMBRE DEL PROYECTO</b>	PREMIO AMÉRICA SOLIDARIA
<b>Público Objetivo / Usuarios</b>	<i>Estudiantes escolares, técnicos y universitarios que tengan propuestas de proyectos de desarrollo sostenible y emprendimientos sociales.</i>
<b>Objetivos del proyecto</b>	<i>Movilizar, empoderar y conectar a nuestro público objetivo y convertirnos en agentes de cambio.</i>
<b>Número de usuarios directos alcanzados</b>	<i>Postulantes: 980 participantes - 220 equipos – 20 departamentos del Perú. Seleccionados: 68 participantes - 19 equipos – 10 diferentes departamentos del Perú.</i>
<b>Resultados obtenidos</b>	<p><b>Ganador categoría superior:</b> <i>Tayta, proyecto que mejora la calidad alimenticia de comedores populares en Pamplona Alta y Villa María del Trunfo– Lima, Perú.</i></p> <p><b>Ganador categoría escolar:</b></p> <ol style="list-style-type: none"> <li>1) <i>Llachags Este proyecto busca difundir la cultura Chavín al mundo, a través del empoderamiento y fortalecimiento de su identidad cultural. Departamento: Áncash.</i></li> <li>2) <i>Jóvenes planetarios: Cuya iniciativa siembra Cedro en conjunto con la Policía Nacional del Perú y 300 jóvenes para de esta manera contribuir a la reforestación. Departamento: Ucayali.</i></li> <li>3) <i>Humedales para el biofiltro de aguas grises: Proyecto que busca proporcionar aguas limpias por medio de la construcción de un humedal. Departamento: La Libertad.</i></li> </ol> <p><b>Encuentros Descentralizados:</b> <i>Adicionalmente el Premio América Solidaria en 2019, llevó a cabo la organización de dos encuentros descentralizados, uno en Trujillo – La Libertad y otro en Anchonga – Huancavelica.</i></p>
<b>Actividades realizadas</b>	<i>Convocatoria, filtrado, proceso formativo y premiación</i>
<b>Lugar geográfico de ejecución</b>	<i>Perú</i>

<b>NOMBRE DEL PROYECTO</b>	SAN JUAN DE LURIGANCHO
<b>Público Objetivo / Usuarios</b>	<i>Estudiantes de 5to de primaria a 5to de secundaria, familias de estudiantes involucrados, docentes y comunidades del entorno.</i>
<b>Objetivos del proyecto</b>	<i>(1) Formar líderes estudiantiles, docentes, y familias en habilidades para la vida orientadas a la convivencia escolar a través de talleres de formación educativa, teatro y clown.</i>

	<i>(2) Generar estrategias para que la IE Fe y Alegría 26 mejore el vínculo con su comunidad y pueda ser un agente de impacto social.</i>
<b>Número de usuarios directos alcanzados</b>	1,190
<b>Resultados obtenidos</b>	<i>Tasa de habilidades para la vida instaladas exitosamente en estudiantes incididos del 87%, reconocimiento intermedio de docentes, bueno en el caso de padres y visibilización adecuada del proyecto con aliados externos.</i>  <i>Los voluntarios corporativos que se sumaron a este proyecto en 2019 fueron 427 personas alcanzado 727 horas.</i>
<b>Actividades realizadas</b>	<i>Talleres formativos para el desarrollo de habilidades blandas a través del arte escénico, actividades de sensibilización, actividades de inmersión de actores externos en la comunidad y viceversa.</i>
<b>Lugar geográfico de ejecución</b>	<i>Colegio Fe y Alegría Nro. 26 – San Juan de Lurigancho, Lima, Perú</i>

<b>NOMBRE DEL PROYECTO</b>	LOS OLIVOS
<b>Público Objetivo / Usuarios</b>	<i>FAMILIAS INCLUIDAS son las familias del CEBE Manuel Duato con niños que cursan el nivel de Educación Inicial y que presentan algún tipo de discapacidad (cognitiva, auditiva, síndrome de down, TEA, parálisis cerebral).</i>
<b>Objetivos del proyecto</b>	<i>Fortalecer el proceso de inclusión educativa a las aulas de la Escuela Básica Regular de nivel inicial y primaria para lograr la inclusión y el bienestar del máximo número de niños y niñas del CEBE Manuel Duato empoderando a ellos, ellas y a sus familias.</i>
<b>Número de usuarios directos alcanzados</b>	303
<b>Resultados obtenidos</b>	<i>El presente año finalizó en la creación de nuevos vínculos, entre ellos, iniciar y fortalecer la relación con las escuelas regulares y el equipo SAANEE. Del presente año egresan a educación regular 8 estudiantes provenientes del CEBE. Importante es el aporte que ha realizado el departamento de responsabilidad social de Seguros Falabella y Banco Falabella, los cuales se han interiorizado aún más con el proyecto y por lo tanto sensibilizado aún más con la temática de Inclusión. Se puede observar esto en la concreción del proyecto de la “implementación de la sala de lenguaje”, el cual fue hecho en equipo junto a las voluntarias de AS.</i>  <i>Los voluntarios corporativos que se sumaron a este proyecto en 2019 fueron 352 personas alcanzado 1,106 horas.</i>  <i>Se mantuvo constantemente el vínculo con el CEBE, con docentes y con el equipo SAANEE. Los resultados de la permanencia de tal vínculo fueron positivos para el proyecto, ya que permitió la realización de actividades, principalmente con las familias, en su preparación hacia los futuros procesos de inclusión para sus hijos.</i>
<b>Actividades realizadas</b>	<i>Talleres de manejo conductual y comunicación, actividades de sensibilización, actividades de inmersión de actores externos en la comunidad y viceversa.</i>
<b>Lugar geográfico de ejecución</b>	<i>CEBE Manuel Duato – Los Olivos, Lima, Perú</i>

## 2.6 Identificación e involucramiento con grupos de interés



## 2.7 Prácticas relacionadas con la evaluación o medición de satisfacción de los usuarios y resultados obtenidos

**Evaluación de desempeño personal:** Instrumento que permite la comprobación del grado de cumplimiento que alcanzan los objetivos individuales de cada miembro del equipo, se puede medir el rendimiento, la conducta de los profesionales que la integran y la obtención de los resultados de una manera integral, sistemática y objetiva.

**Evaluación de proyectos (similar al SIE):** Entrevistas, encuestas y análisis que permite conocer la percepción de la comunidad impactada sobre el trabajo realizado y los resultados.

**Seguimiento de actividades por proyecto (Review Board):** Es una revisión quincenal que está integrada por el equipo de voluntarios a cargo y colaboradores responsables donde se revisa los avances, dificultades y actividades desarrolladas durante cada corte.

**Reportes (adicionales de monitoreo):**

- Planilla de Tabla de Control.
- Plan de Trabajo Anual.
- Panilla de Gestión de Social ASI.
- Planillas de Matriz Voluntariado Corporativo.

## 2.8 Participación en redes y procesos de coordinación con otros actores

**France Volontaires:** Es la plataforma francesa de Voluntariados Internacionales para el Intercambio y la Solidaridad. Reúne a actores del sector público y asociaciones en torno a un interés general: el desarrollo y la promoción de compromisos voluntarios y solidarios a nivel internacional.

**Naciones Unidas:** Son una organización creada con el objetivo de unir a todas las naciones del mundo para trabajar en pro de la paz y el desarrollo, sobre la base de los principios de justicia, dignidad humana y bienestar de todos los pueblos.

**Municipalidad Metropolitana de Lima:** Es una municipalidad provincial especial del Perú con jurisdicción sobre la provincia de Lima ubicada en el departamento de Lima. Su condición especial se debe a que en su territorio se emplaza la ciudad capital (Lima) y la mayor área metropolitana del país.

## 2.9 Reclamos o incidentes

Ninguno

## 3. Información de desempeño

### 3.1 Objetivos e indicadores de gestión

a. ¿Su organización cuenta con indicadores de desempeño definidos?

Si.

b. Si los tiene, se sugiere utilizar los cuadros que siguen, para ilustrar el desempeño del año.

#### CUADRO OBJETIVO GENERAL

Objetivo general	Indicador (principal de gestión)	Resultado
Garantizar la sostenibilidad de ASP y sus proyectos	Superávit > a 10KUSD	Superado

#### CUADRO OBJETIVOS ESPECÍFICOS

Objetivo específico	Indicador	Resultado
Sostenibilidad Financiera	Superávit > a 10KUSD	Superado
Mejorar el alcance	<ul style="list-style-type: none"> <li>Presencia en 10 departamentos a nivel nacional.</li> <li>Y desarrollo de iniciativa focalizada en al menos 1 zona rural.</li> </ul>	<ul style="list-style-type: none"> <li>Alcanzado</li> <li>Superado (Anchonga - Huancavelica y Pataz- La Libertad)</li> </ul>
Calidad de los proyectos	>90% de satisfacción en las encuestas trimestrales de seguimiento a socios territoriales	100%



## 3.2 Indicadores financieros

### CUADRO DE INDICADORES FINANCIEROS \*

<b>a. Ingresos Operacionales</b>	<b>2019</b>	<b>2018</b>
Con restricciones	134.906,36	132.205,33
Sin restricciones	10.154,24	-
<b>TOTAL DE INGRESOS OPERACIONALES</b>	<b>145.060,61</b>	<b>132.205,33</b>

<b>b. Origen de los ingresos operacionales:</b>	<b>2019</b>	<b>2018</b>
$\frac{\text{Ingresos provenientes del extranjero}}{\text{Total de ingresos operacionales}} \times 100$	0,00%	0,00%

<b>c. Otros indicadores relevantes:</b>	<b>2019</b>	<b>2018</b>
$\frac{\text{Donaciones acogidas a beneficio tributario}}{\text{Total de ingresos operacionales}} \times 100$	0,00%	0,00%
$\frac{\text{Gastos administrativos}}{\text{Gastos operacionales}} \times 100$	14,45%	8,24%
$\frac{\text{Remuneración principales ejecutivos}}{\text{Total remuneraciones}} \times 100$	100%	100%

## A. Balance General al 31 de diciembre de 2019

ACTIVOS	2019	2018
<b>Disponible</b>	<b>68.500,30</b>	<b>61.223,00</b>
4.11.1 Disponible: Caja y Bancos	68.500,30	61.223,00
4.11.2 Inversiones Temporales	0,00	0,00
<b>4.11.3 Cuentas por Cobrar</b>	<b>9.371,52</b>	<b>528,15</b>
4.11.3.1 Donaciones por Recibir	0,00	0,00
4.11.3.2 Subvenciones por Recibir	0,00	0,00
4.11.3.3 Cuotas Sociales por Cobrar (Neto)	0,00	0,00
4.11.3.4 Otras cuentas por cobrar (Neto)	9.371,52	528,15
<b>4.11.4 Otros activos circulantes</b>	<b>1.640,00</b>	<b>1.776,13</b>
4.11.4.1 Existencias	0,00	0,00
4.11.4.2 Impuestos por recuperar	0,00	0,00
4.11.4.3 Gastos pagados por anticipado	1.640,00	1.776,13
4.11.4.4 Otros	0,00	0,00
4.11.5 Activos con Restricciones	0,00	0,00
<b>4.11.0 Total Activo Circulante</b>	<b>79.511,828</b>	<b>63.527,29</b>
<b>Fijo</b>		
4.12.1 Terrenos	0,00	0,00
4.12.2 Construcciones	0,00	0,00
4.12.3 Muebles y útiles	1.293,33	1.098,79
4.12.4 Vehículos	0,00	0,00
4.12.5 Otros activos fijos	0,00	0,00
4.12.6 (-) Depreciación Acumulada	0,00	0,00
4.12.7 Activos de Uso Restringido	0,00	0,00
<b>4.12.0 Total Activo Fijo Neto</b>	<b>1.293,33</b>	<b>1.098,79</b>
<b>Otros Activos</b>		
4.13.1 Inversiones	0,00	0,00
<b>4.13.2 Activos con Restricciones</b>	<b>0,00</b>	<b>0,00</b>
4.13.3 Otros	0,00	0,00
<b>4.13.0 Total Otros Activos</b>	<b>0,00</b>	<b>0,00</b>
<b>4.10.0 TOTAL ACTIVOS</b>	<b>80.805,15</b>	<b>64.626,08</b>

PASIVOS	2019	2018
<b>Corto plazo</b>	<b>932,12</b>	<b>46.497,63</b>
4.21.1 Obligación con Bancos e Instituciones Financieras	0,00	0,00
4.21.2 Cuentas por Pagar y Acreedores varios	932,12	46.497,63
4.21.3 Fondos y Proyectos en Administración	0,00	0,00
<b>4.21.4 Otros pasivos</b>	<b>9.581,82</b>	<b>5.030,35</b>
4.21.4.1 Impuesto a la Renta por Pagar	0,00	0,00
4.21.4.2 Retenciones	5.237,88	1.534,10
4.21.4.3 Provisiones	4.343,94	3.496,25
4.21.4.4 Ingresos percibidos por adelantado	0,00	0,00
4.21.4.5 Otros (OO.RR)	0,00	0,00
<b>4.21.0 Total Pasivo Corto Plazo</b>	<b>10.513,94</b>	<b>51.527,98</b>
<b>Largo Plazo</b>		
4.22.1 Obligaciones con Bancos e Instituciones Financieras	0,00	0,00
4.22.2 Fondos y Proyectos en Administración	0,00	0,00
4.22.3 Provisiones	0,00	0,00
4.22.4 Otros pasivos a largo plazo	0,00	0,00
<b>4.22.0 Total Pasivo a Largo Plazo</b>	<b>0,00</b>	<b>0,00</b>
<b>4.20.0 TOTAL PASIVO</b>	<b>10.513,94</b>	<b>51.527,98</b>
<b>PATRIMONIO</b>		
4.31.1 Sin Restricciones	70.291,21	13.098,09
4.31.2 Con Restricciones Temporales	0,00	0,00
4.31.3 Con Restricciones Permanentes	0,00	0,00
	0,00	0,00
<b>4.31.0 TOTAL PATRIMONIO</b>	<b>70.291,214</b>	<b>13.098,09</b>
<b>4.30.0 TOTAL PASIVO Y PATRIMONIO</b>	<b>80.805,15</b>	<b>64.626,08</b>

## B. Estado de Actividades 1 de enero a 31 de diciembre de 2019.

	2019	2018
<b>Ingresos Operacionales</b>		
<b>4.40.1 Privados</b>	<b>145.060,61</b>	<b>132.205,33</b>
4.40.1.1 Donaciones Empresas	121.360,00	131.037,17
4.40.1.2 Donaciones Personas.	0,00	0,00
4.40.1.3 Ingresos por gasto centralizado	0,00	0,00
4.40.1.4 Ingresos por otras ASL- FEE ingreso de ASI	0,00	0,00
4.40.1.5 Proyectos	0,00	0,00
4.40.1.6 Otros	23.700,61	1.168,16
<b>4.40.2 Estatales</b>	<b>0,00</b>	<b>0,00</b>
4.40.2.1 Subvenciones	0,00	0,00
4.40.2.2 Proyectos	0,00	0,00
4.40.2.3 Venta de bienes y servicios	0,00	0,00
<b>4.40.0 Total Ingresos Operacionales</b>	<b>145.060,61</b>	<b>132.205,33</b>
<b>Gastos Operacionales</b>		
4.50.1 Costo de Remuneraciones	75.791,34	86.506,37
4.50.2 Gastos Generales de Operación	41.163,33	30.750,61
4.50.3 Gastos Administrativos	17.435,33	10.543,95
4.50.4 Depreciación	0,00	209,75
4.50.5 Castigo de incobrables	0,00	0,00
4.50.6 Costo directo venta de bienes y servicios	0,00	0,00
4.50.7 Otros costos de proyectos específicos	0,00	0,00
4.50.8 Aportes a AS Locales	0,00	0,00
<b>4.50.0 Total Gastos Operacionales</b>	<b>134.390,00</b>	<b>128.010,67</b>
<b>4.60.0 Superávit (Déficit) Operacional</b>	<b>10.670,61</b>	<b>4.194,66</b>

<b>Ingresos No Operacionales</b>		
4.41.1 Renta de inversiones	0,00	0,00
4.41.2 Ganancia venta de activos	0,00	0,00
4.41.3 Indemnización seguros	0,00	0,00
4.41.4 Otros ingresos no operacionales	41,52	1.253,25
<b>4.41.0 Total Ingresos No Operacionales</b>	<b>41,52</b>	<b>1.253,25</b>
<b>Egresos No Operacionales</b>		
4.51.1 Gastos Financieros (ingreso/pérdida por TC)	2.036,36	2.809,79
4.51.2 Por venta de activos	0,00	0,00
4.51.3 Por siniestros	0,00	0,00
4.51.4 Otros gastos no operacionales	0,00	0,00
<b>4.51.0 Total Egresos No Operacionales</b>	<b>2.036,36</b>	<b>2.809,79</b>
<b>4.61.0 Superávit (Déficit) No Operacional</b>	<b>2.077,88</b>	<b>- 1.556,55</b>

4.62.1 Superávit (Déficit) antes de impuestos	8.675,768	2.638,11
4.62.2 Impuesto Renta	0,00	- 1.842,36
<b>4.62.0 Déficit / Superávit del Ejercicio (Debe ir en la carátula)</b>	<b>8.675,76</b>	<b>795,75</b>

### C. Ingresos y Egresos por Causa 1 de enero a 31 de diciembre de 2019.

Fila financiera	3. Buen trato, participación e inclusión	Total
<b>4 - INGRESOS</b>		
40.01 - PERSONAS JURÍDICAS - EMPRESAS	121.360,00	121.360,00
40.05 - PARTICULARES	0,00	0,00
40.10 - COOPERACIÓN y OTRAS ORGANIZACIONES	0,00	0,00
40.25 - OTROS INGRESOS OPERACIONALES	23.700,61	23.700,61
40.35 - INGRESOS ADMINISTRATIVOS . PRODUCTOS FINANCIEROS	41,52	41,52
40.40 - APORTES SUBSIDIARIAS	0,00	0,00
<b>Total - 4 - INGRESOS</b>	<b>145.102,12</b>	<b>145.102,12</b>
<b>5 - EGRESOS</b>		
50.01 - MATERIALES y HERRAMIENTAS	5.519,34	5.519,34
50.05 - INSUMOS	18.051,08	18.051,08
50.10 - TRANSPORTE	4.426,38	4.426,38
50.15 - REMUNERACIONES	75.791,34	75.791,34
50.20 - SERVICIOS	13.166,54	13.166,54
50.25 - OTROS EGRESOS	2.036,36	2.036,36
50.30 - EGRESOS ADMINISTRATIVOS	17.435,33	17.435,33
<b>Total - 5 - EGRESOS</b>	<b>136.426,36</b>	<b>136.426,36</b>
<b>Ganancia neta/(pérdida)</b>	<b>8.675,76</b>	<b>8.675,76</b>

Los saldos en los estados financieros son expresados en Dólares estadounidenses, tomado los estados financieros en nuevos soles y haciendo la conversión de acuerdo a la tasa de cambio promedio informada por la Superintendencia Nacional de Aduanas y de Administración Tributaria (SUNAT) para lo siguientes años:

**2018:** 3,30

**2019:** 3,30

#### 4. Manifestación de Responsabilidad

“Los abajo firmantes se declaran responsables respecto de la veracidad de la información incorporada en el presente informe anual, referido al 31 de diciembre del 2018”:

**NOMBRE**

**CARGO**

**FIRMA**

Angélica Vargas Machuca Guzmán

Directora Ejecutiva



Baltazar Caravedo Molinari

Representante Legal  
y Presidente



\*\*\*\*\*  
BALTAZAR CARAVEDO MOLINARI  
REPRESENTANTE LEGAL  
PROFESIONALES AL SERVICIO DE AMÉRICA

Fecha: 25 de junio del 2020